

**ENCUESTA DE PREFERENCIAS VISUALES  
PROCESO DE PARTICIPACIÓN PÚBLICA PARA EL ESTUDIO DE  
INTEGRACIÓN PAISAJÍSTICA DEL PLAN PARCIAL DEL SECTOR  
INDUSTRIAL NP-17 IBI-(ALICANTE).**

Con motivo de la tramitación del Plan de actuación integrada del Sector Industrial NP-17 de Ibi, se está procediendo a la realización de un proceso de participación pública con objeto de conocer la percepción de esta zona y su entorno por parte de la ciudadanía.

Por este motivo, a continuación se realizan una serie de preguntas sobre su visión con respecto a distintos aspectos paisajísticos en la zona de actuación. El objetivo es obtener un mayor conocimiento de los aspectos paisajísticos de la actuación y su entorno, así como recoger las aspiraciones, intenciones de la población relacionadas con este ámbito.

El ámbito del Plan de actuación integrada se localiza al suroeste del término municipal, en la zona limitada por la carretera CV-805 Alcoy-Alicante y el Barranco de Ibi conteniendo en su interior, la actual estación depuradora de aguas residuales de Ibi.

Para poder participar en el presente Estudio de Integración Paisajística del Sector Industrial NP-17 de Ibi, es necesaria la identificación del encuestado, a fin de poder garantizar la fiabilidad en los resultados de las encuestas.

**DATOS DEL ENCUESTADO:**

***Asociación/Concejalía/Colectivo:***

***Representante/Responsable:***

***Nombre y Apellidos:***

***DNI.***

1. ¿Conoces el ámbito de este proyecto? ¿Pasas frecuentemente por la zona?

Si  No  NS/NC

2. ¿Qué valoración, con respecto a su calidad paisajística, le darías a la zona en su conjunto? (Buena, Media, Mala).

.....

3. ¿Qué elementos destacarías como imagen identificativa de la zona? (marca 1 o 2 opciones con una x, sólo las destacables desde su punto de vista)

- Carácter agrícola
- Barranco de Ibi
- Depuradora
- Otros (Indique cuál/cuales)

.....

4. ¿Qué aspectos negativos destacarías de la zona? ¿Cuáles son los elementos de aspecto más degradado?

- Parcelas agrícolas abandonadas
- Vertidos puntuales, o acumulación de escombros
- Problemas de erosión
- Otros (Indique cuál/cuales)

.....

5. ¿Existe algún hito relevante que se deba conservar?

Si  No  NS/NC

Cual?

.....

En la siguiente imagen se muestra la totalidad de las Unidades de Paisaje y Recursos Paisajísticos definidas para este el ámbito de estudio, definido por la cuenca visual:

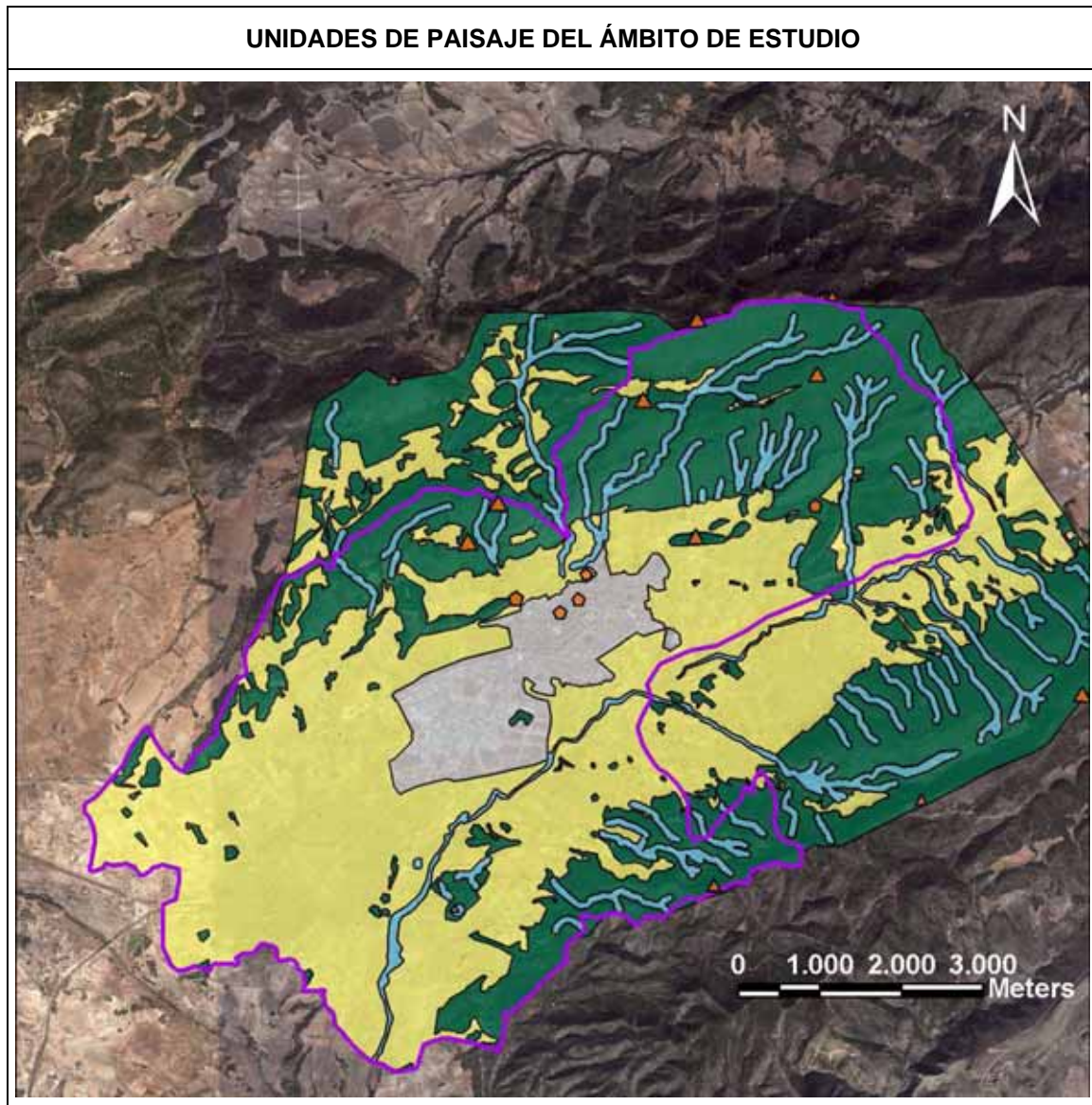

6. Valore el paisaje, en una escala del 1 al 10 de la siguiente unidad:

- Up1.-UNIDAD DE RIOS, RAMBLAS Y BARRANCOS

DETALLE	U.P. 1
	
DESCRIPCIÓN	
<p>Constituída por los barrancos de la Camarera, Barranc de les Raboses, Barranc de la Sevillana, Barranc de Catifa, Barranc de l’Ermita, Barranc de la Boquera, Barranc d’lbi, Barranc dels Molins y la Rambla de Molina.</p> <p>Muestra unas características propias de las formaciones abarrancadas, y ramblas, que la hacen patente en la zona sometida a estudio: linealidad, angostamiento, y vegetación asociada a cursos de agua.</p> <p>Destaca la presencia de agua superficial de forma estacional en el Barranc d’lbi. Elemento que focaliza la atención del observador, debido al contraste producido entre la lámina de agua y la vegetación de ribera (Chopos, Olmos...).</p>	

1	2	3	4	5	6	7	8	9	10

▪ Up2.-UNIDAD DE SUELO ANTROPIZADO

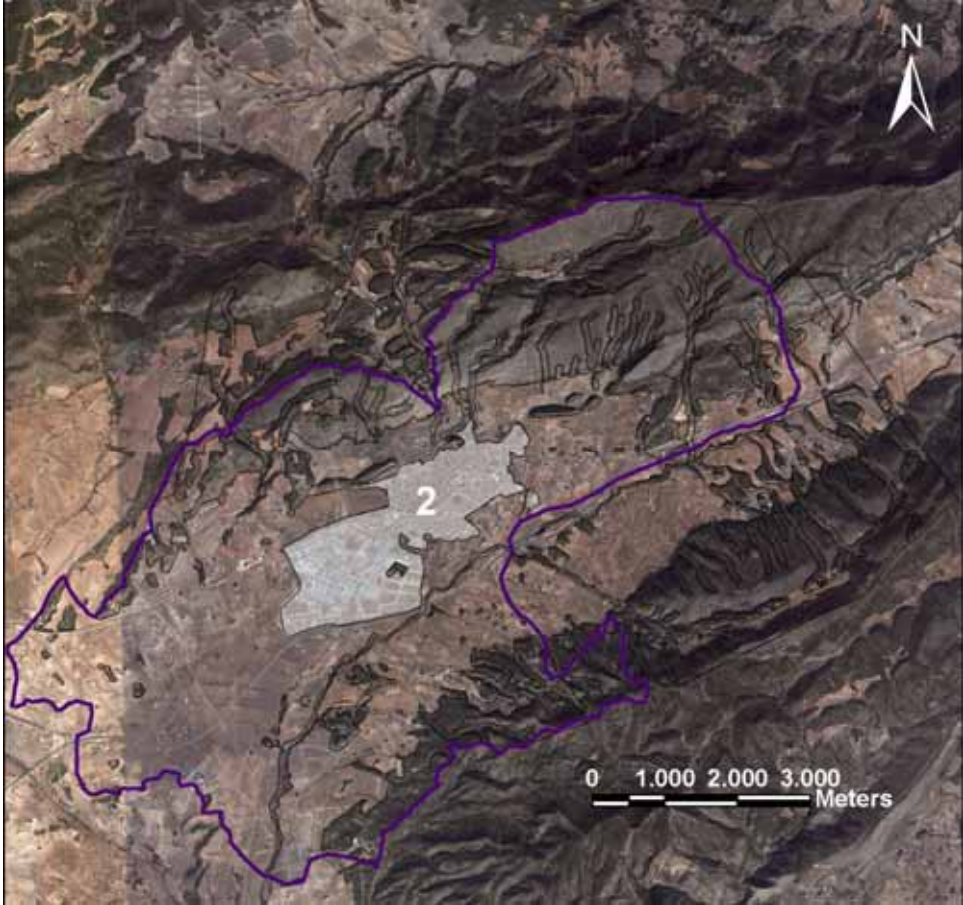
DETALLE	U.P. 2
	
DESCRIPCIÓN	
<p>Definida por la influencia de la actividad antrópica, que ha determinado una notable alteración de la componente natural del paisaje (urbanización, vías de comunicación, e infraestructuras...).</p> <p>En general los elementos paisajísticos presentes en la unidad de suelo antropizado no presentan ningún valor ambiental o estrictamente ecológico que las peculiaricen. Su funcionalidad es similar a otras áreas frecuentes en la región.</p> <p>Se pueden distinguir dos sistemas diferenciados:</p> <ul style="list-style-type: none"> <li>▪ El Núcleo Urbano</li> <li>▪ Edificaciones dispersas</li> </ul>	

1	2	3	4	5	6	7	8	9	10

▪ Up3.-UNIDAD DE SUELO AGRÍCOLA Y ERIALES

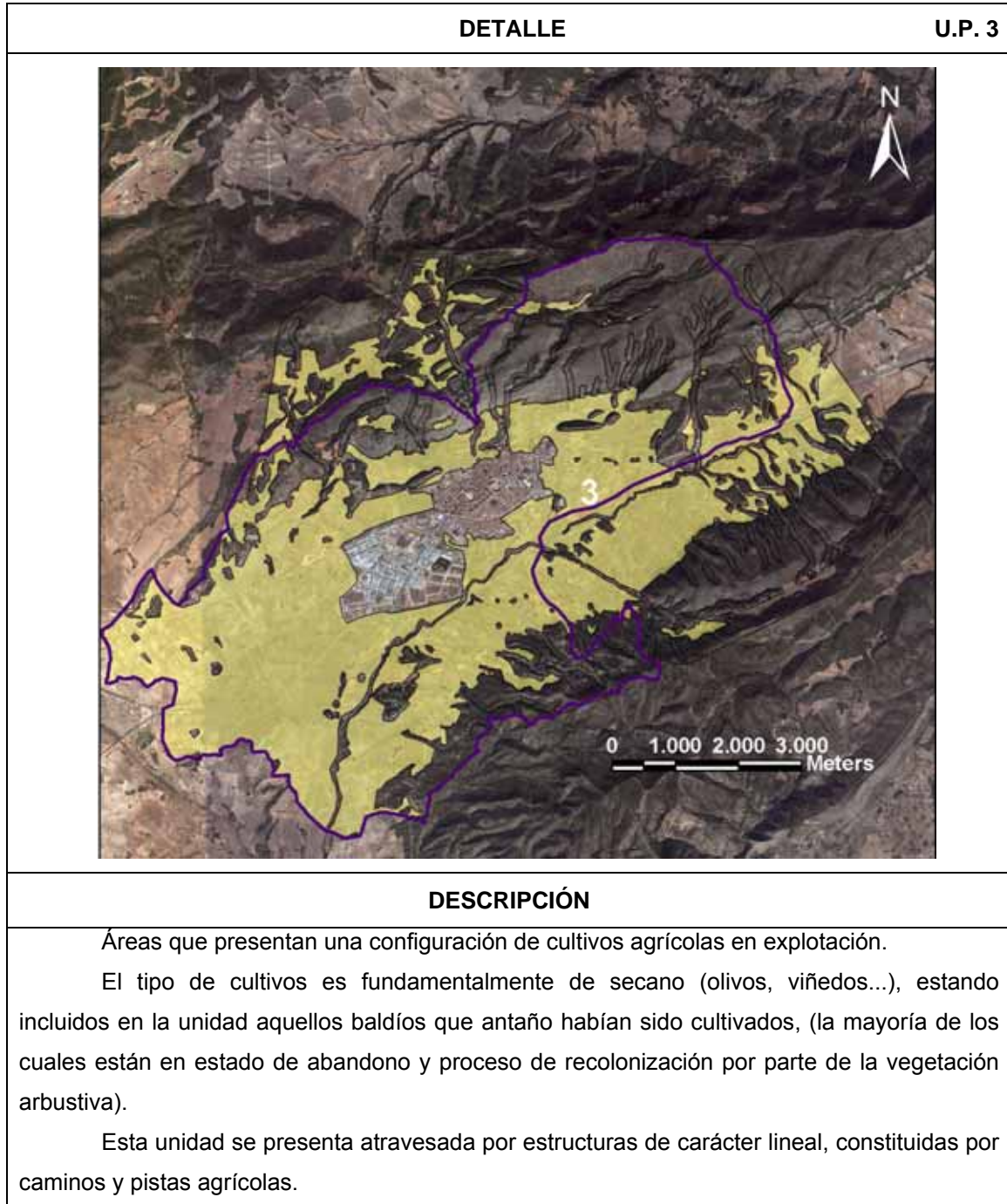

1	2	3	4	5	6	7	8	9	10

▪ Up4.-UNIDAD DE SIERRA Y SUELO FORESTAL

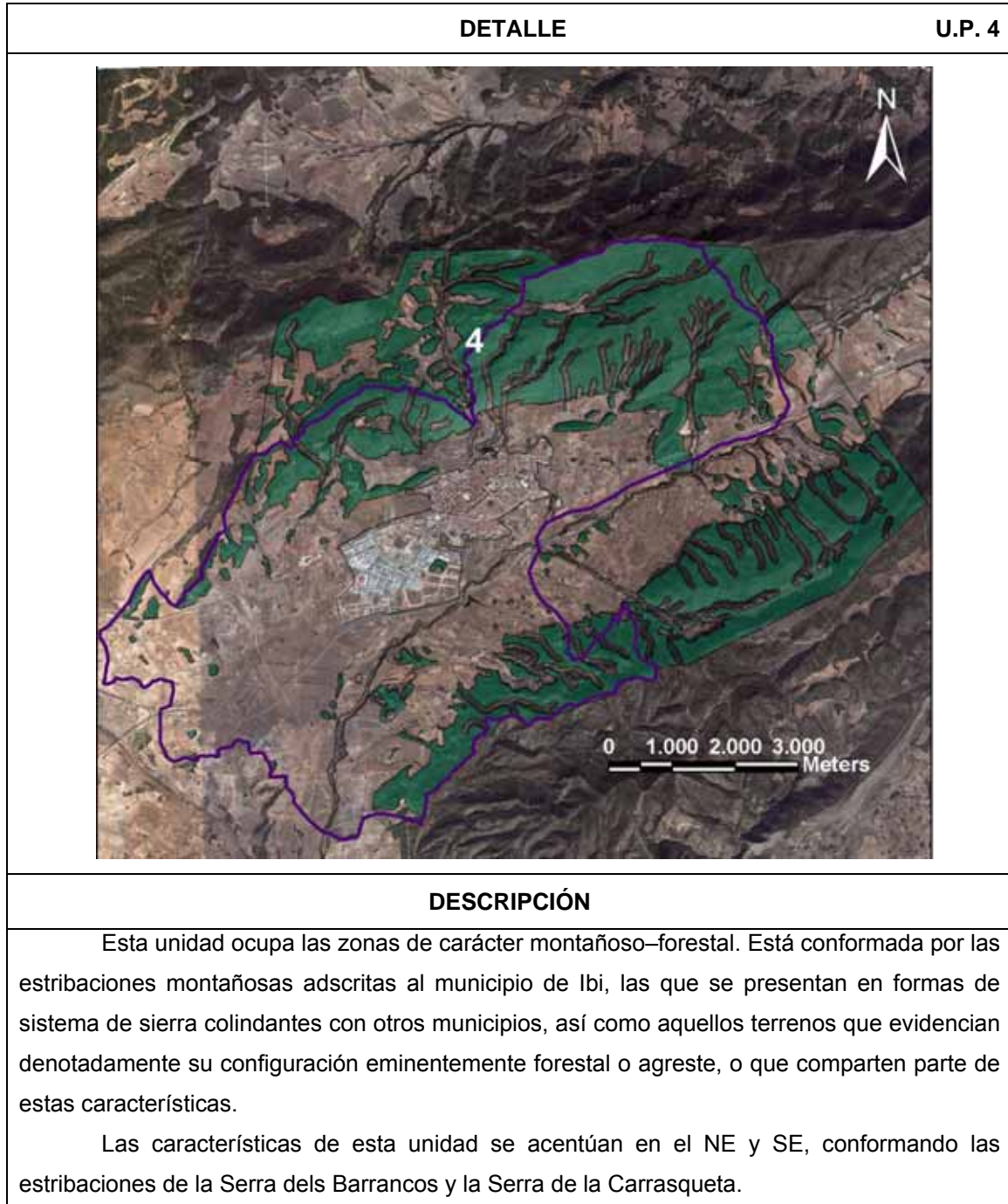

1	2	3	4	5	6	7	8	9	10

7. Valore el paisaje, en una escala del 1 al 10 del siguiente recurso paisajístico:

- RECURSO PAISAJÍSTICO N°1: La Teixereta

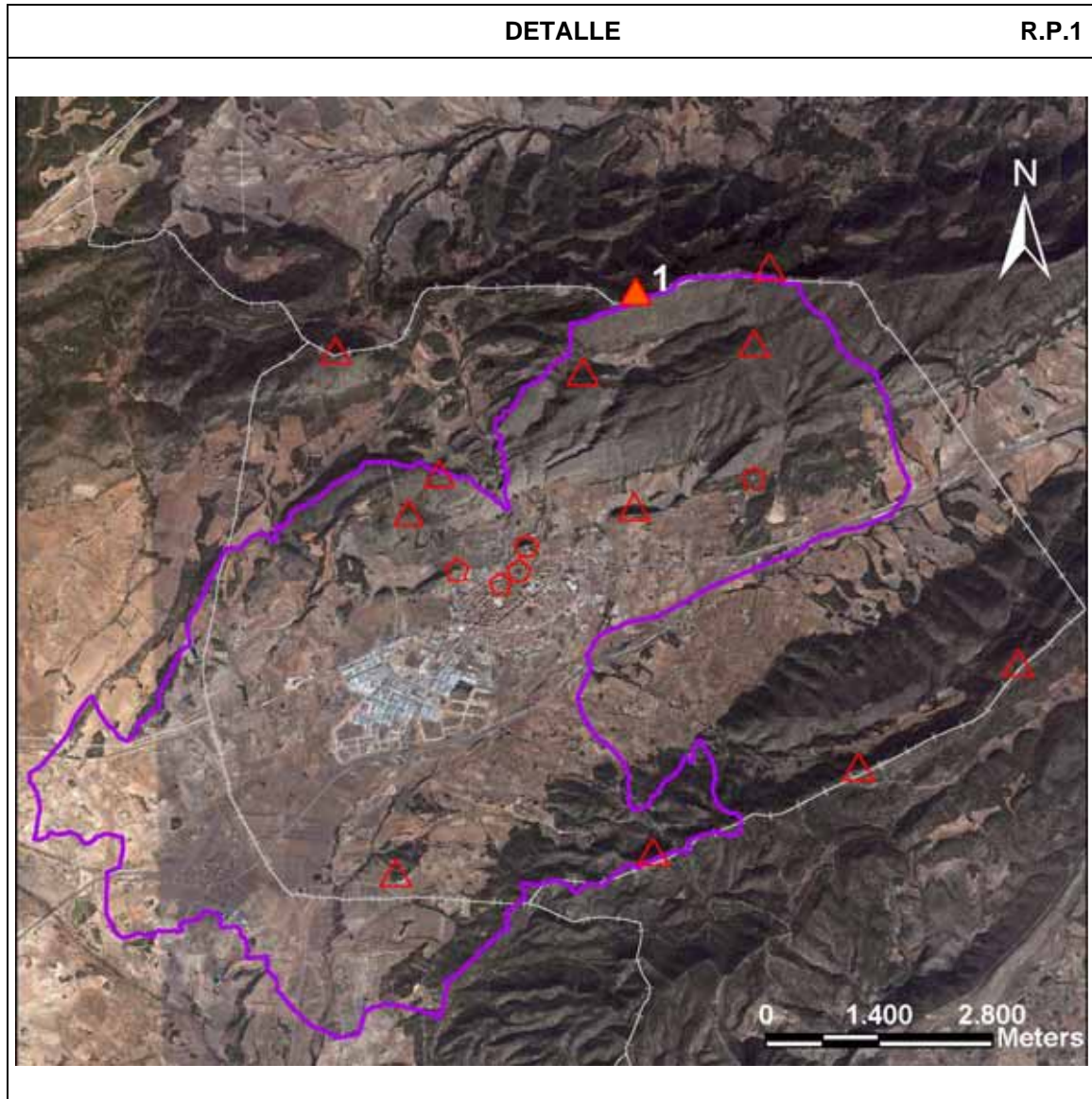

1	2	3	4	5	6	7	8	9	10

- RECURSO PAISAJÍSTICO N°2: Cabeç de Guillem

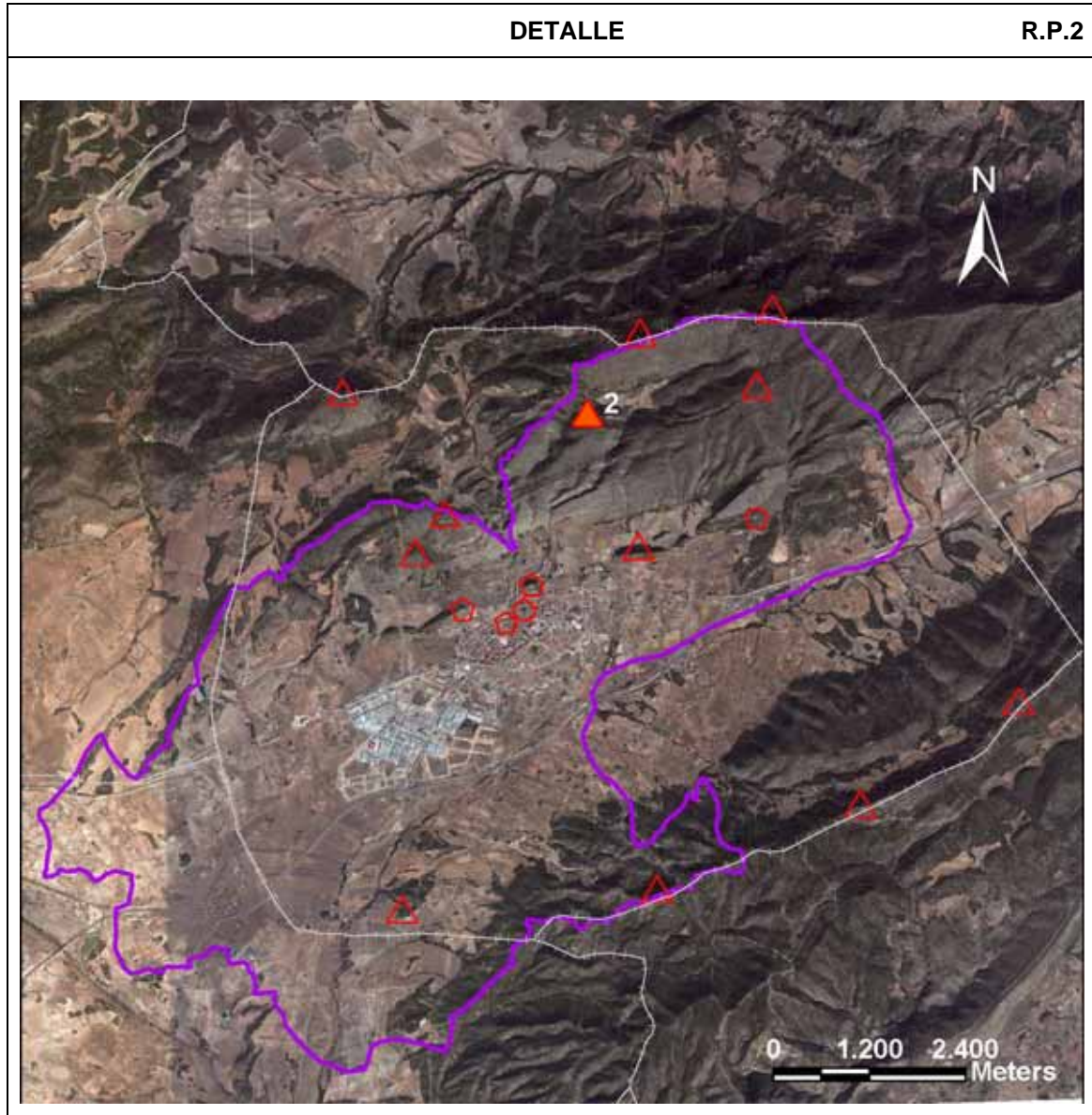

1	2	3	4	5	6	7	8	9	10

- RECURSO PAISAJÍSTICO N°3: El Menejador

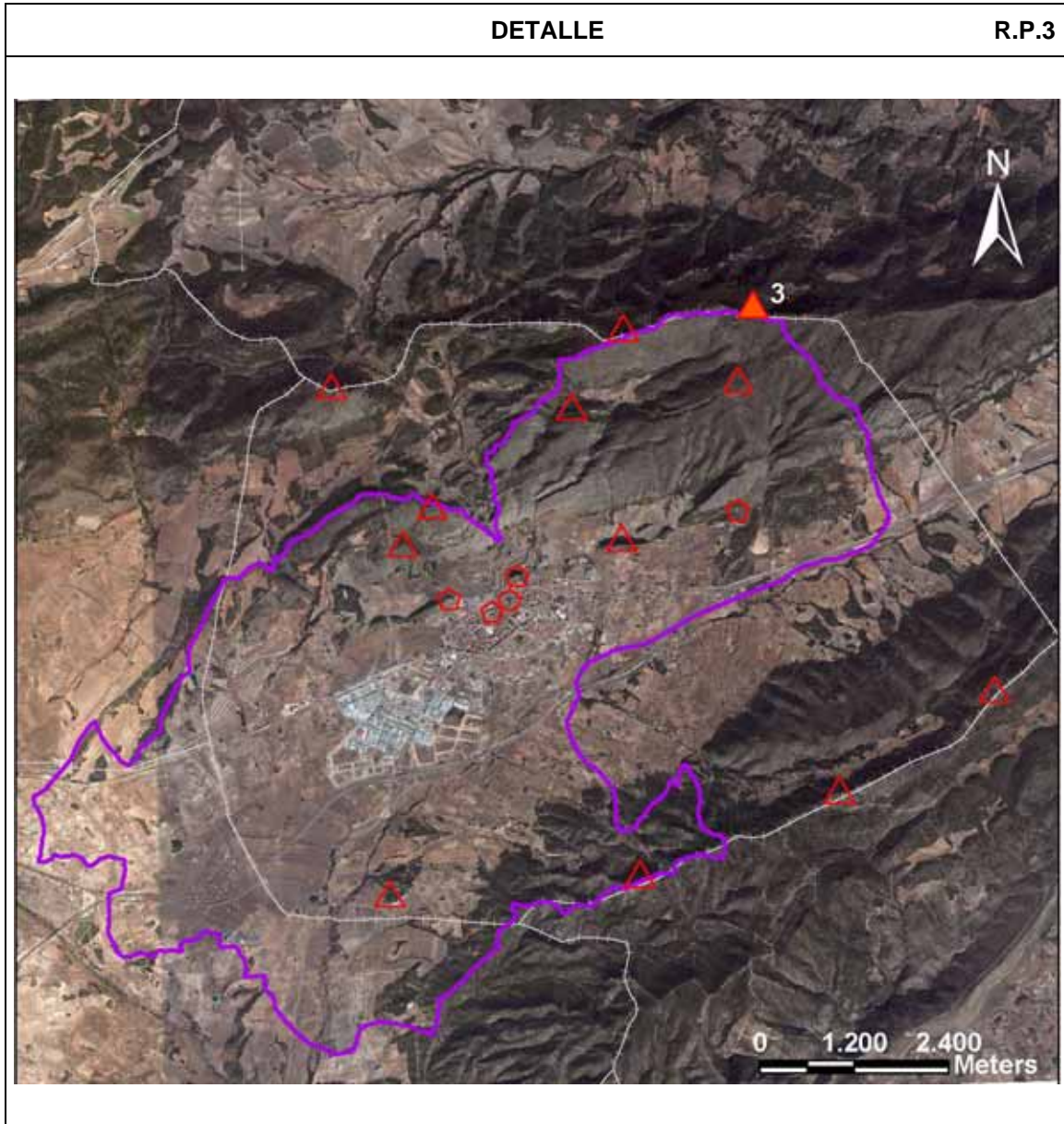

1	2	3	4	5	6	7	8	9	10

- RECURSO PAISAJÍSTICO N°4: Alt del Canyo

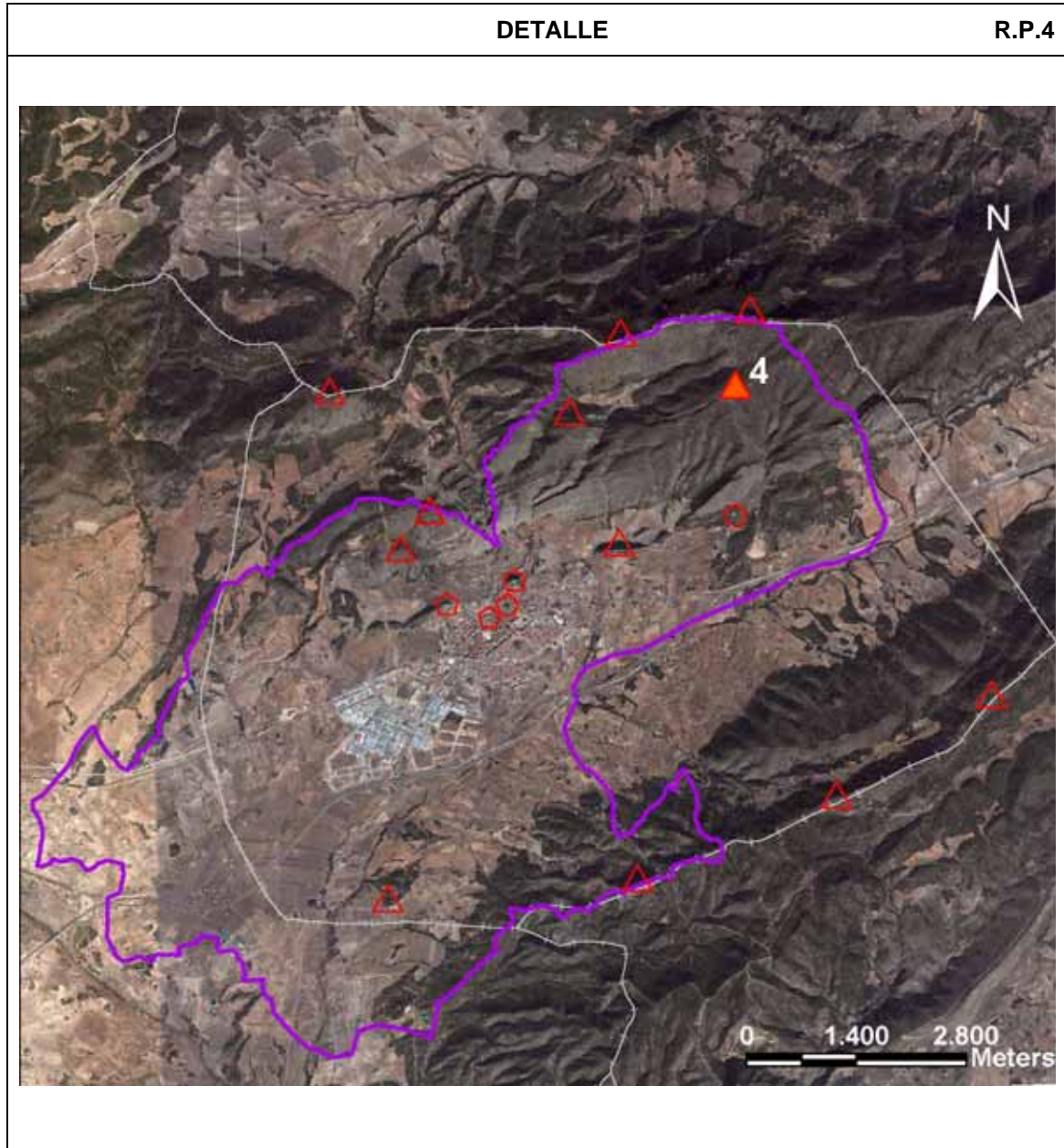

1	2	3	4	5	6	7	8	9	10

- RECURSO PAISAJÍSTICO N°5: Alt de Campos

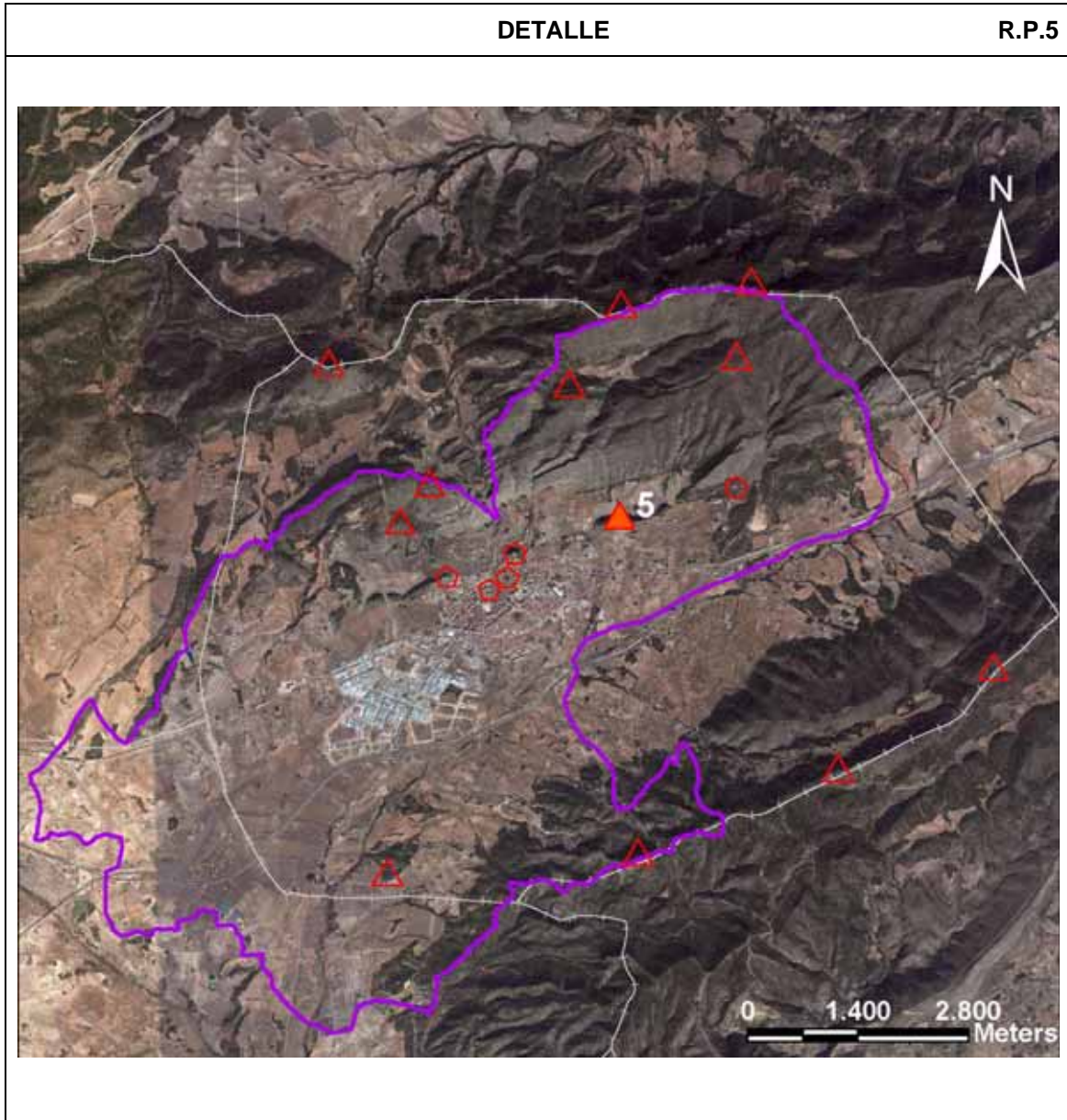

1	2	3	4	5	6	7	8	9	10

- RECURSO PAISAJÍSTICO N°6: La Carrasqueta

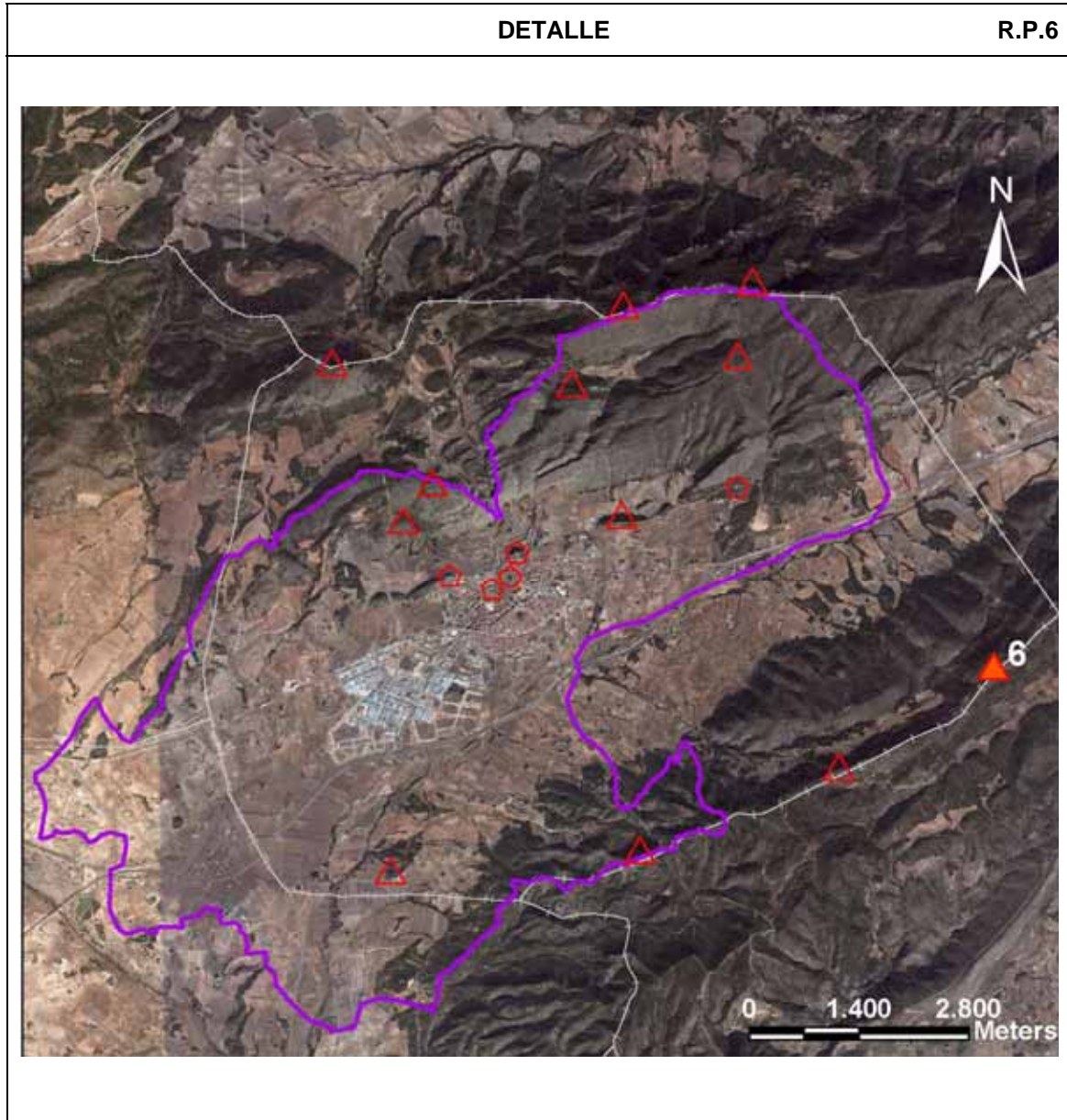

1	2	3	4	5	6	7	8	9	10

▪ RECURSO PAISAJÍSTICO N°7: Penya Pina

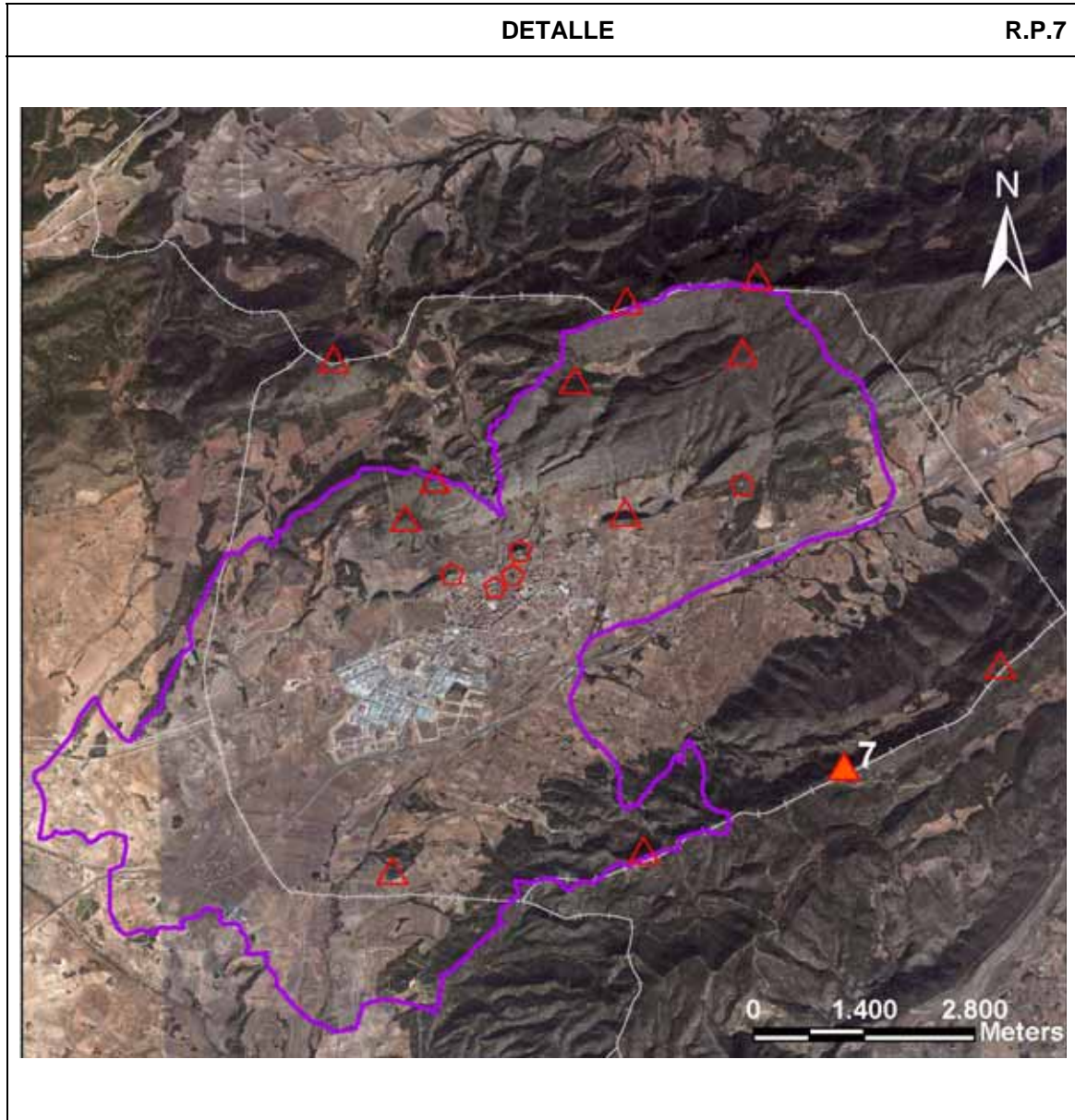

1	2	3	4	5	6	7	8	9	10

- RECURSO PAISAJÍSTICO N°8: Cabeç de Quarter

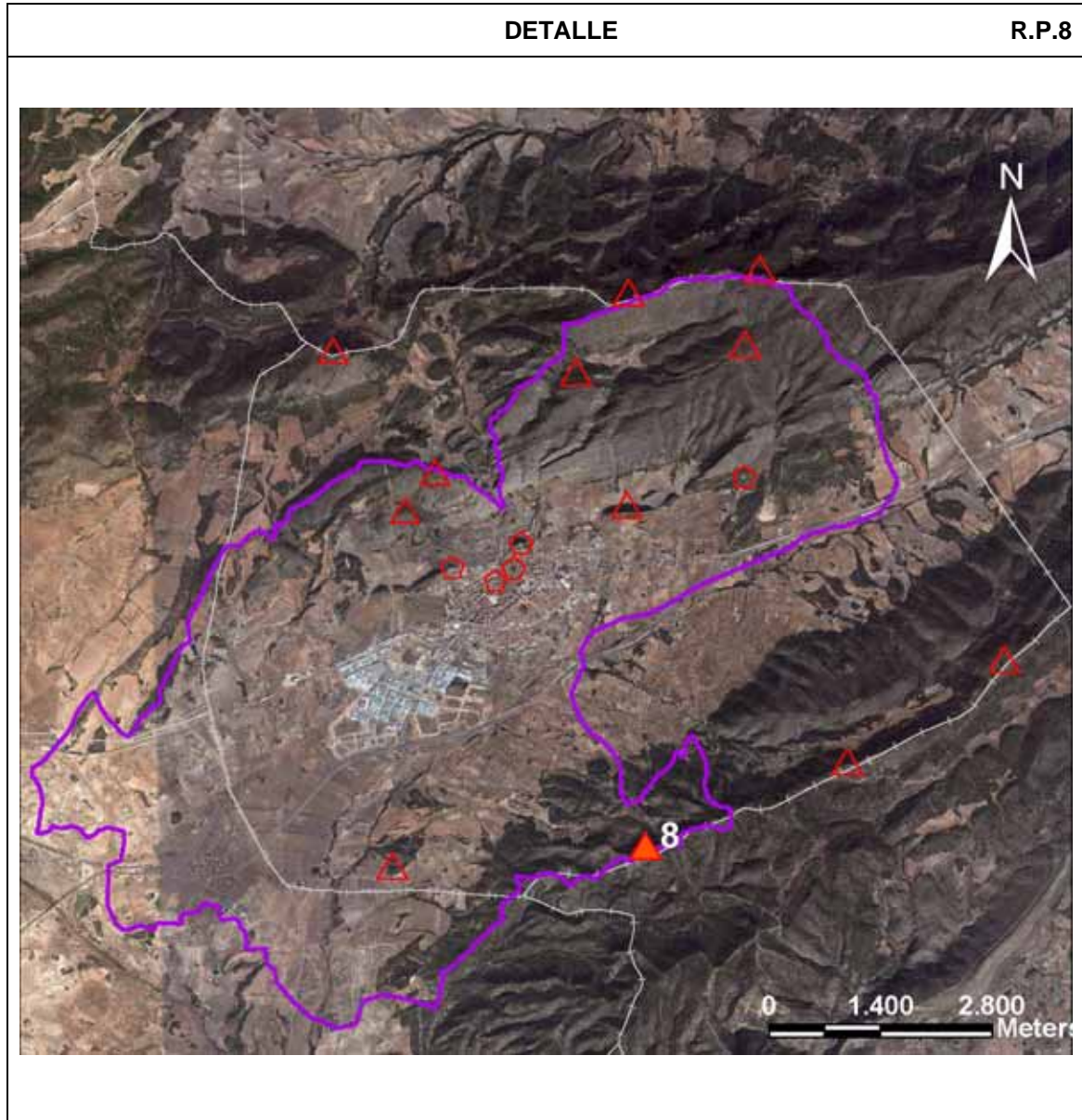

1	2	3	4	5	6	7	8	9	10

- RECURSO PAISAJÍSTICO N°9: Cabaçet del Reconco

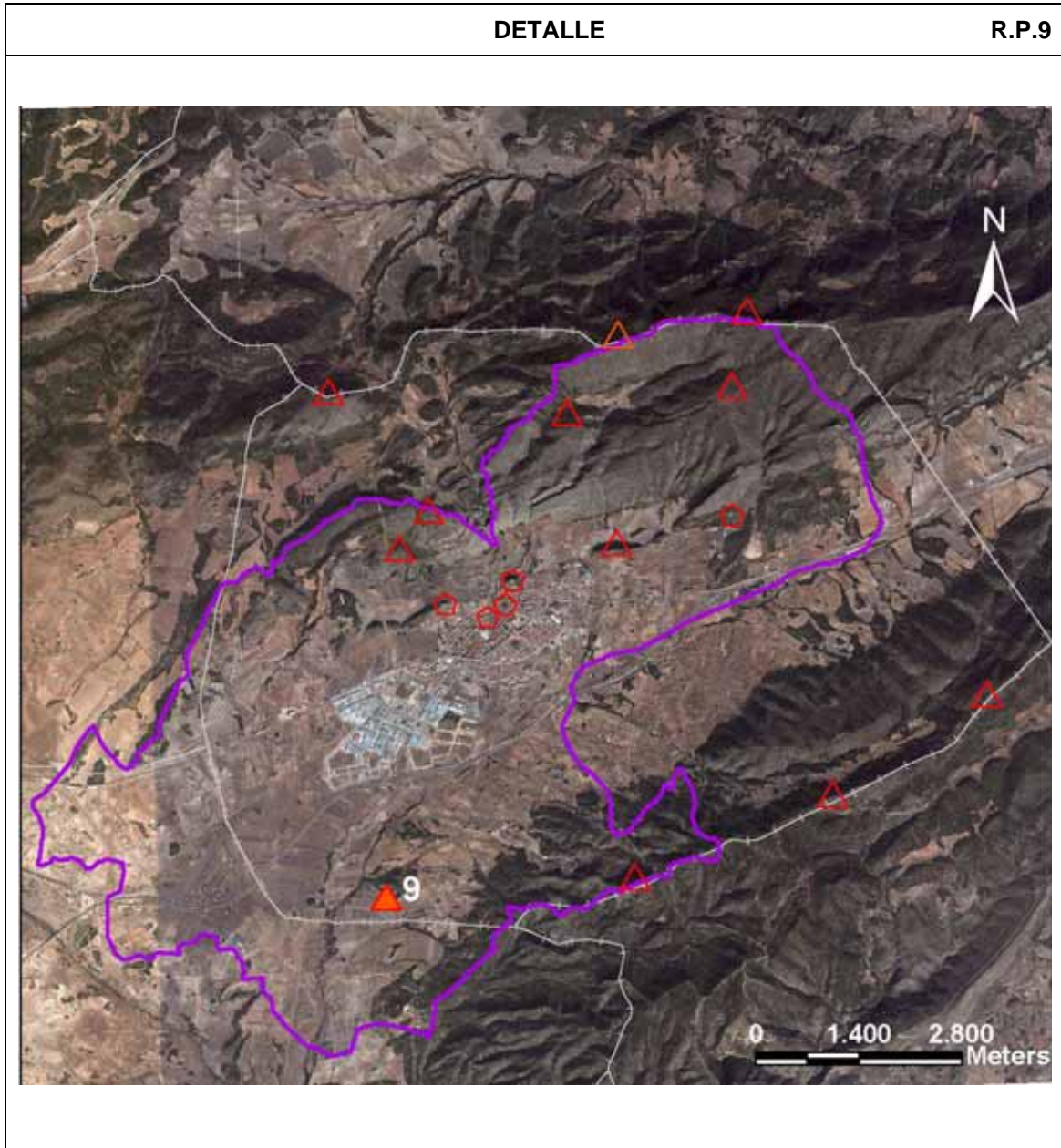

1	2	3	4	5	6	7	8	9	10

▪ RECURSO PAISAJÍSTICO N°10: Cabeç Redó

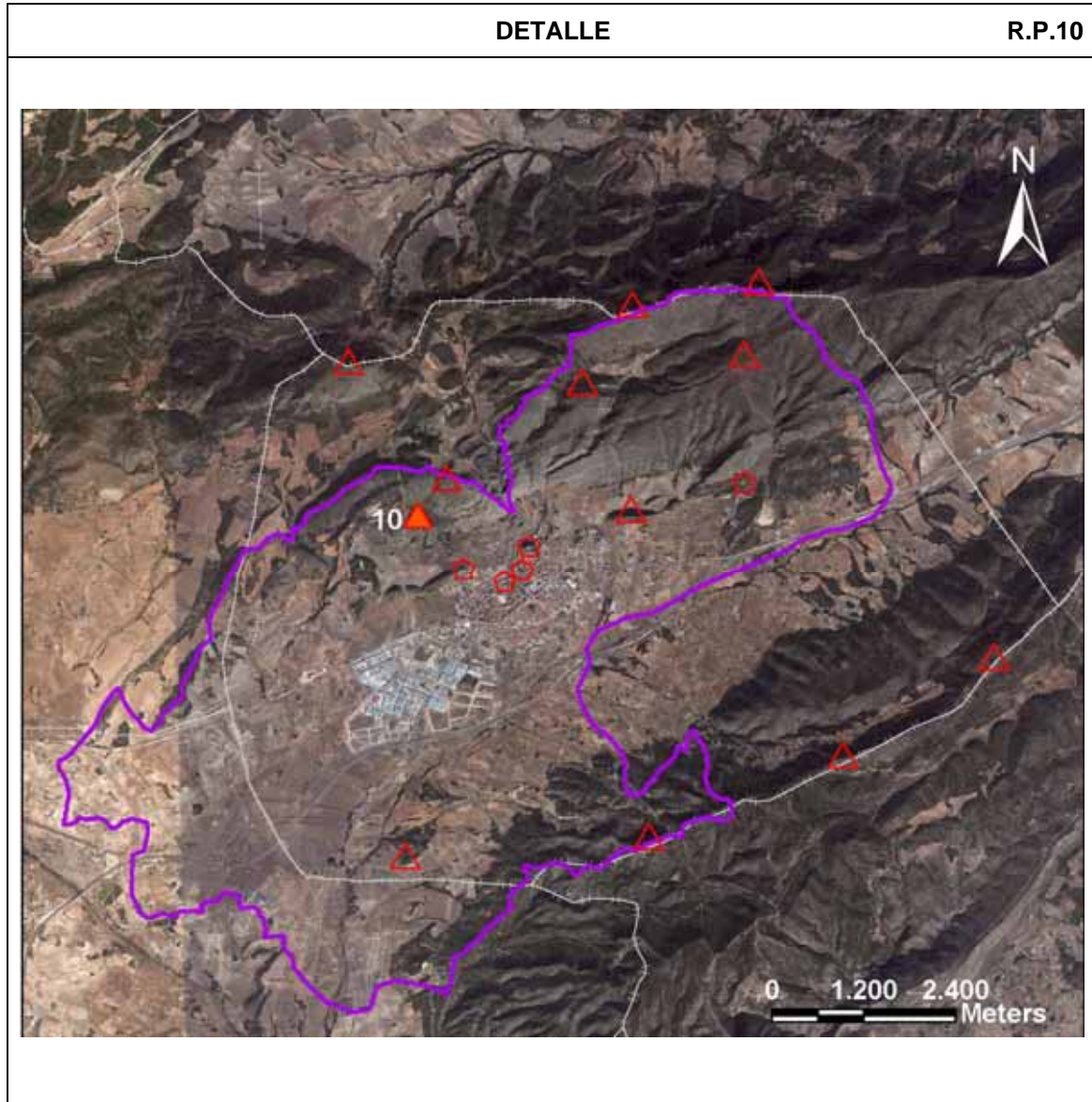

1	2	3	4	5	6	7	8	9	10

- RECURSO PAISAJÍSTICO N°11: Alt de Santa María

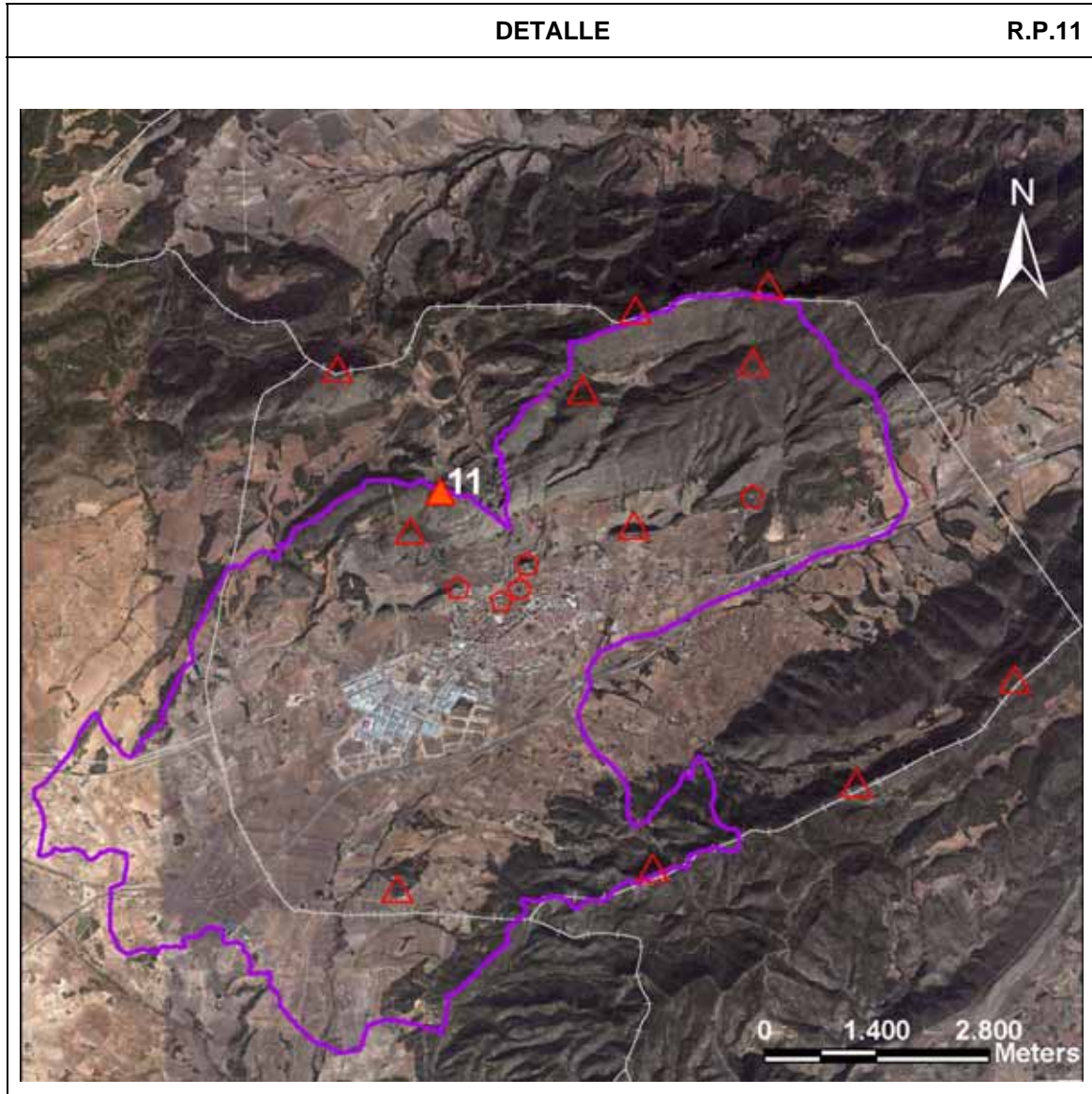

1	2	3	4	5	6	7	8	9	10

- RECURSO PAISAJÍSTICO N°12: Alt del Biscoi

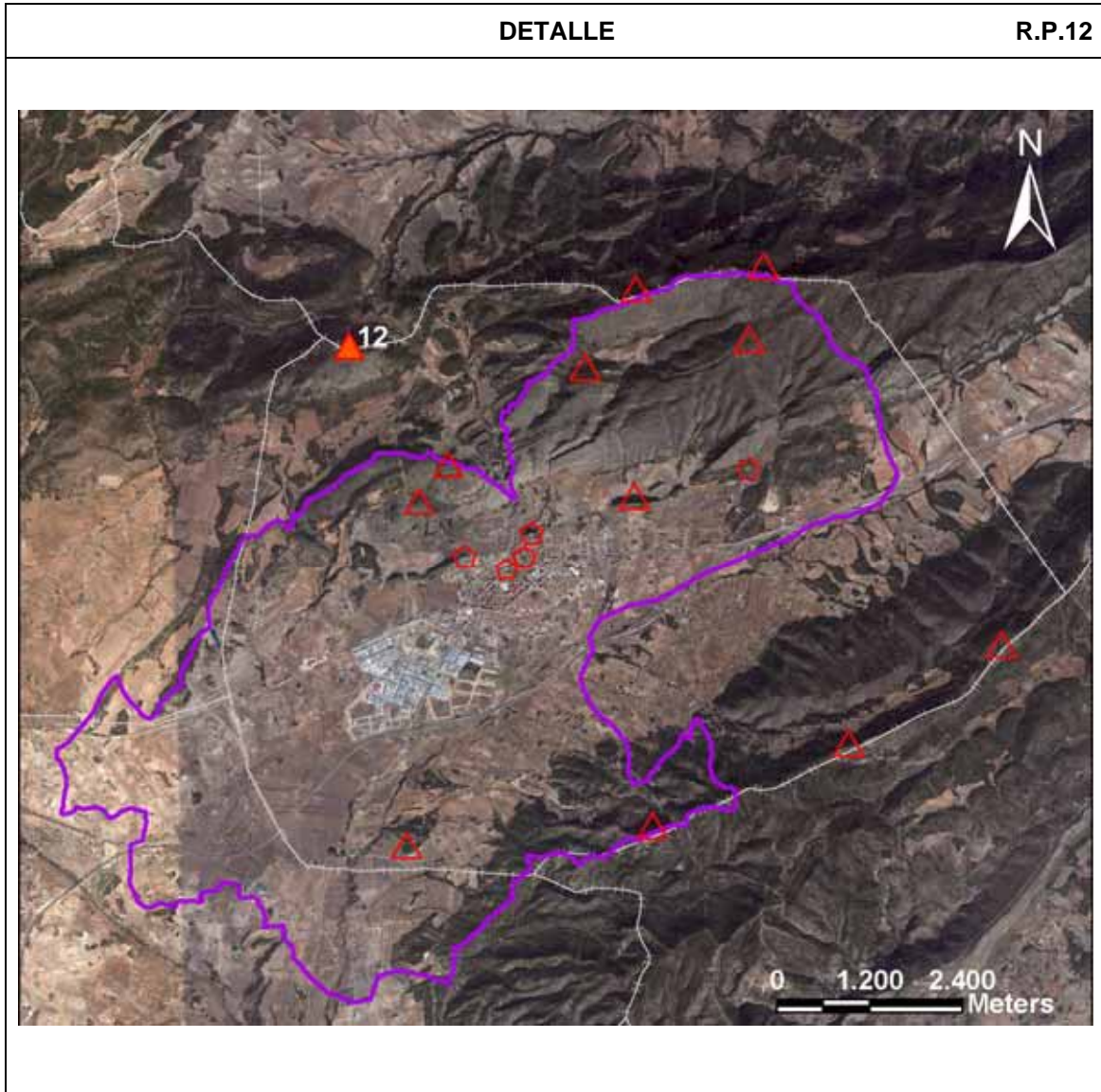

1	2	3	4	5	6	7	8	9	10

- RECURSO PAISAJÍSTICO N°13: Ermita de Sant Miquel

DETALLE									R.P.13
									

1	2	3	4	5	6	7	8	9	10

- RECURSO PAISAJÍSTICO N°14: Ermita de Santa Llúcia

DETALLE									R.P.14
									

1	2	3	4	5	6	7	8	9	10

- RECURSO PAISAJÍSTICO N°15: Ermita de Sant Pasqual

DETALLE									R.P.15
									

1	2	3	4	5	6	7	8	9	10

- RECURSO PAISAJÍSTICO N°16: Ermita de Sant Vicent

DETALLE									R.P.16
									

1	2	3	4	5	6	7	8	9	10

- RECURSO PAISAJÍSTICO N°17: Iglesia de la Transfiguración del Señor



1	2	3	4	5	6	7	8	9	10

8. ¿Considera necesaria la promoción económica y comercial del municipio favoreciendo la implantación de nuevas empresas en el mismo?

Completamente de acuerdo	De acuerdo	Indiferente	En desacuerdo	Completamente en desacuerdo

9. Me parece necesario incrementar el suelo disponible para la instalación de nuevas empresas en el término municipal.

Completamente de acuerdo	De acuerdo	Indiferente	En desacuerdo	Completamente en desacuerdo

10. Prefiero que el desarrollo del polígono no altere sustancialmente la percepción visual al llegar al núcleo urbano de Ibi.

Completamente de acuerdo	De acuerdo	Indiferente	En desacuerdo	Completamente en desacuerdo

11. Considero positivo que se planteen amplias zonas verdes tanto junto a la carretera como junto al barranco, como espacio de amortiguación y transición sonora y visual.

Completamente de acuerdo	De acuerdo	Indiferente	En desacuerdo	Completamente en desacuerdo

12. Me parece importante que la percepción visual al llegar al municipio esté atenuada con una imagen que intercale el verde y los espacios libres, con la rigidez de las construcciones.

Completamente de acuerdo	De acuerdo	Indiferente	En desacuerdo	Completamente en desacuerdo

13. Valoro positivamente que el sector presente recorridos para bicicleta, así como que se prevea una futura conexión de la misma, con el casco urbano del municipio, con el fin de promover medios de transporte sostenibles.

Completamente de acuerdo	De acuerdo	Indiferente	En desacuerdo	Completamente en desacuerdo

14. Cambiaría el uso de vehículos a motor por bicicleta, para el desplazamiento entre el núcleo urbano del municipio y los polígonos industriales, si existieran itinerarios habilitados para ello. Disponerse

Completamente de acuerdo	De acuerdo	Indiferente	En desacuerdo	Completamente en desacuerdo

15. Considero que el arbolado de los viales debe ser preferiblemente de hoja perenne, para asegurar permanentemente la integración visual de las construcciones y poder evitar molestias de caída de hojas, aún a costa de perder soleamiento en invierno.

Completamente de acuerdo	De acuerdo	Indiferente	En desacuerdo	Completamente en desacuerdo

16. Me gustan los viales en los que se ha optado por la colocación de palmeras.

Completamente de acuerdo	De acuerdo	Indiferente	En desacuerdo	Completamente en desacuerdo

Marque como respuesta una de las siguientes opciones que se le presentan:

17. En las zonas verdes del sector, señale el tipo de pavimento que prefiere para facilitar el paseo por los recorridos previstos.



a









b





c

18. Señale qué elementos le agradecería que formaran parte de las zonas verdes del sector:

	<p>palmera datilífera</p>	<p><input type="checkbox"/></p>
	<p>palmera datilífera</p>	<p>a</p>
	<p>olmo</p>	<p><input type="checkbox"/></p>
	<p>chopo</p>	<p><input type="checkbox"/></p> <p>C</p>

	<p>pino carrasco</p>	<p>d</p>	<input type="checkbox"/>
	<p>carrasca/encina</p>	<p>e</p>	<input type="checkbox"/>
	<p>adelfas</p>	<p><b>f</b></p>	<input type="checkbox"/>

19. Señale qué elementos constructivos le resultan más agradables para el nuevo sector:

	a	<input type="checkbox"/>
	b	<input type="checkbox"/>
	c	<input type="checkbox"/>